

# 健康相談 カレンダー

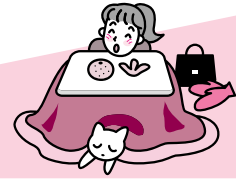

1月		3日(木)	
21日(金)		4日(金)	健康相談<13:30~15:00久賀庁舎>
22日(土)		5日(土)	育児相談<10:00~11:30たちばなケアプラザ>
23日(日)	休日当番医<正木医院☎77-0021>	6日(日)	休日当番医<嶋元医院☎74-2310>
24日(月)	健康相談<9:30~10:30蒲野農村環境改善センター>	7日(月)	健康相談<9:30~10:30蒲野農村環境改善センター>
25日(火)	健康相談<8:30~12:00しまとびあスカイセンター> 健康相談<10:00~11:30たちばなケアプラザ> 健康相談<10:00~11:00東和庁舎>	8日(火)	健康相談<8:30~12:00しまとびあスカイセンター> 健康相談<10:00~11:30たちばなケアプラザ> 健康相談<10:00~11:00東和庁舎>
26日(水)		9日(水)	
27日(木)	育児相談<10:00~11:00しまとびあスカイセンター> 健康相談<13:30~15:00久賀庁舎>	10日(木)	健康相談<13:30~15:00久賀庁舎>
28日(金)		11日(金)	休日当番医<久賀病院☎72-0074>
29日(土)		12日(土)	
30日(日)	休日当番医<川口医院☎78-0306>	13日(日)	休日当番医<おげんきクリニック☎74-2490>
31日(月)	健康相談<9:30~10:30蒲野農村環境改善センター>	14日(月)	健康相談<9:30~10:30蒲野農村環境改善センター>
2月		15日(火)	
1日(火)	健康相談<8:30~12:00しまとびあスカイセンター> 健康相談<10:00~11:30たちばなケアプラザ> 健康相談<10:00~11:00東和庁舎> 育児相談<9:30~11:30久賀農業者健康管理センター>	16日(水)	
2日(水)		17日(木)	健康相談<13:30~15:00久賀庁舎>
◆納税のお知らせ◆ 国民健康保険税 町県民税(第4期分) 納期限 1月31日(月)		18日(金)	
		19日(土)	
		20日(日)	休日当番医<安本病院☎73-0822>



「農薬が余ったから隣の野菜にもかけておこう」といった安易な気持ちを取り返しのつかない事態を招きます。

農薬は、使用できる作物はもちろん、希釈倍率、使用回数、収穫前日数など使用方法を誤ると、農薬取締法(懲役3年以下、または罰金100万円以下)が適用されることがあります。この法律は農薬を使用するすべての人が対象です。農薬を使用する時は、農薬容器のラベルに記載された使用方法を絶対に守ってください。なお、携帯電話から無料で農薬の使用方法を検索できるサービスがありますので、ご活用ください。

(<http://www.nourin.pref.yamaguchi.jp/norin35/keitai/index.htm>)

## 山口県最低賃金

時間額 638円

効力発生の日

平成16年10月1日

※山口県最低賃金は、平成14年度から時間額のみになりました。